

仙障だより

発行所
〒980-0022 仙台市青葉区五橋二丁目12番2号
仙台市福祉プラザ8階
(臨時事務所)
〒980-0011 仙台市青葉区上杉1丁目6-10
EARTHBLUE仙台勾当台ビル5階
社会福祉法人 仙台市障害者福祉協会
TEL 022-266-0294代 FAX 022-266-0292
発行人 阿部一彦
(題字 郡 和子市長の書)
定価 500円/年
(購置料は会費に含む)



新年のご挨拶

社会福祉法人 仙台市障害者福祉協会
会長 阿部一彦

新年を迎え、謹んでご挨拶申し上げます。

本年は障害者権利条約採択後20年になります。そこで、この間の障害者施策の主な変化を振り返り、今後について考えてみます。

我が国は2007年に条約署名後、すぐに批准するのではなく、「私たちのことを私たち抜きに決めないで」ということで、障害者団体の参画をもとに関係する法・制度を点検、改正しました。その結果、2014年2月から条約が効力を発生しています。

そして、障害は社会的障壁(社会のバリア)との相互作用によって作り出されるので、社会

的障壁を取り除くのは社会の責務であるという「障害の社会モデル」が知られるようになってきています。また、社会的障壁を取り除くために障害者差別解消法が制定され、不当な差別の禁止や合理的配慮の提供が求められています。「合理的配慮」とは、社会的障壁の除去が必要な時に、負担が過重にならない範囲で必要な調整や手助けを行うことです。

さらに、東京オリパラをきっかけに国民の意識に働きかけ、障害の社会モデルを共有して偏見や差別を取り除く心のバリアフリーと社会的障壁を取り除いて誰もが安全・快適に移動・利用できるユニバーサルデ

ザインの街づくりが行われるようになりました。このように障害者権利条約の理念は社会の中に浸透してきました。

しかし、実践面では地域の格差が大きいという指摘があります。地方分権は自治体の裁量を広げる一方、地域の格差を生じることがあります。

そのようなことから、仙台市における状況について考えていきます。

近頃では設計段階から皆さんとともに当事者の声を反映してつくられた地下鉄東西線(2015)や日本で初めてバリアフリー化され、車いすを自走して避難できる津波避難タワー(2016)などが大きな評価を得て、内閣総理大臣表彰や国土交通大臣表彰を受けています。

「私たちのことを私たち抜きに決めないで」という理念が実践に結びついた例です。

私たちはこれらの実践例を他の地域に伝えとともに、他地域の好事例の情報を得て、仙台での実践に取り組む必要があります。

本年6月17、18日には日本身体障害者福祉大会・せんだい大会が開催されます。各地の皆さんと

交流する大きな機会です。このような機会を生かして誰もが暮らしやすいまち・仙台づくりについて、さらに取り組んでまいりましょう。

今年は午年です。理念を實踐に駆り立てる年になることを期待いたします。皆さん、本年もよろしくお願いいたします。

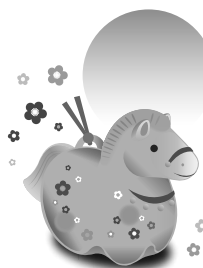

謹んで新年のお慶びを申し上げます

令和八年元旦

社会福祉法人

仙台市障害者福祉協会

■ 会長 阿部一彦
■ 副会長 狩野勝幸
■ 常務理事 高橋則子
■ 理事 渡邊純一
色川隆雄
佐藤正人
高橋靖祐
熊谷勇一
櫻井克俊
■ 監事 中鉢俊也

厚生労働大臣表彰の報告

このたび、鳴原真一評議員が令和7年度第75回障害者自立更生等厚生労働大臣表彰の更生援護功労者として、表彰されました。なお、令和7年12月26日(金)に、仙台市健康福祉局の郷湖伸也局長から表彰状を伝達されました。輝かしいご功績を讃え、心からお祝い申し上げます。



前列中央 鳴原 真一 評議員

全国社会福祉協議会会長表彰の報告

厚生労働省・こども家庭庁・社会福祉法人全国社会福祉協議会・社会福祉法人中央共同募金会が主催する令和7年度全国社会福祉大会において、若林障害者福祉センターの鈴木成貴所長と同センターの佐藤一樹主任が、社会福祉法人全国社会福祉協議会会長から社会福祉法人・福祉施設功労者として表彰されました。心よりお祝い申し上げます。



佐藤 一樹 主任



鈴木 成貴 所長

同行援護功労者表彰の報告

令和7年12月3日(水)に、京都市で行われた社会福祉法人日本視覚障害者団体連合と同行援護事業所等連絡会が主催する「視覚障害者ガイドヘルパーの日」記念式典において、五橋あい・はと 佐藤 民子 訪問介護員が、令和7年度同行援護功労者として表彰されました。心からお祝い申し上げます。



五橋あい・はと 佐藤 民子 訪問介護員

福祉まつりウエルフェア2025障害者週間記念式典を開催しました

令和7年12月7日(日)に、太白区文化センター・楽楽ホールにて、福祉まつり「ウエルフェア2025」障害者週間記念式典を開催いたしました。

◆第1部 障害者週間記念式典

郡和子仙台市長より、「心の輪を広げる体験作文」コンクール入賞者13名、「障害者週間ポスター」コンクール入賞者6名、仙台市障害者による書道・写真・絵画コンテスト入賞者36名へ、賞状と記念品が贈られました。

◆第2部 スポーツまちづくりトーク2025

「夢の東京2025デフリンピックとこれから」と題し、東京2025デフリンピック女子ボウリング日本代表・佐藤杏奈選手を迎えたトークプログラムを開催しました。

来場者の皆様にとって、選手のデフリンピックの経験やパラスポーツに触れる貴重な機会となりました。





郡 和子 仙台市長の挨拶

◆ **ウエルフェアアート展2025**
 同会場地下1階展示ホールでは、障害者週間のポスターや仙台市障害者による書道・写真・絵画コンテストの作品を展示しました。来場者の多くが熱心に鑑賞され、作品それぞれの豊かな感性と表現力に触れることができました。
 本式典・展示には多数の方々にご来場いただき、盛況のうちに終了いたしました。来年も皆さまのご来場を心よりお待ちしております。



ウエルフェアアート展



スポーツまちづくりトーク



心の輪を広げる体験作文の表彰

令和7年度身体障害者レクリエーション教室「天平ろまん館で砂金取り体験をしよう」を実施しました

令和7年11月4日(火)に、令和7年度身体に障害のある方のためのレクリエーション教室「天平ろまん館で砂金とり体験をしよう」を実施しました。

当日は天気にも恵まれ、計89名と多くの方にご参加いただきました。今回は、昨年度までの仙台駅東口のバスターミナルと仙台市太白障害者福祉センターのほか仙台市泉障害者福祉センターをバスの発着場所に加え、大型リフトバス3台にて実施しました。

天平ろまん館では、2グループに分かれて歴史資料館の見学と砂金取り体験を行いました。天平ろまん館のある宮城県遠田郡涌谷町は、日本で初めて金が産出されたところです。歴史資料館では、奈良時代に東大寺の大仏建立に使われた黄金の物語を学べる展示などを、同資料館の職員の方から丁寧に説明していただきました。見学することができました。

また砂金取り体験では、ざるで砂をすくい、砂金を取り出す作業を真剣に取り組んでおり、障害

種別を問わず楽しむことができました。

道の駅東松島では、昼食を堪能し、東松島ならではの、お土産を購入することができました。

参加された皆様からは、「天候にも恵まれて気持ち良かった」「本当に砂金が取れて楽しかった」と、感想をいただきました。

今後も交流を楽しみながら笑顔になれる、さまざまな教室を計画してまいります。



砂金取り体験



天平ろまん館

**社会福祉法人仙台市障害者
福祉協会会員令和7年度
日帰り旅行会を実施しました**

令和7年10月17日(金)に、23名の会員の方々に参加いただき日帰り旅行会を実施しました。前日の雨から一転、当日は良いお天気に恵まれ、福島県の猪苗代湖へバスを走らせ、最初に向かったのは観光船クルーズです。猪苗代湖に着き観光船「はくちよう丸」に乗り船しましたが、波も穏やかで猪苗代湖の風景や磐梯山を写真に収める方もおり、約30分の船旅を楽しみました。

その後、猪苗代湖からバスで15分ほどのところにある河京ラーメン館で昼食をとり、最後は国内外のガラス製品が展示されている世界のガラス館を見学し、仙台へ帰途につきました。

**令和7年度仙台市太白障害者
福祉センター「第22回ふれあい
祭り」を開催しました**

去る、令和7年10月25日(土)に「第22回ふれあい祭り」を開催しました。仙台市太白障害者福祉センターの利用者及び貸館団体、地域の児童及び福祉事業所、ボランティアの皆様に出展等でご協力いただき、220名の方々にご来場いただきました。

今年は当センターに来場することが困難な方にもセンター祭りを届けるため、YouTubeで配信(ライブ、アーカイブ)する事に取り組みました。7日間(10月25日(土)～10月31日(金))の配信で、248回ご視聴いただきました。

ステージ発表では、オーブニングは長町南児童館の児童9名による「手話うた・ダンス(ヨツチヨレ)」からスタートし、明るく元気な声でお祭りが彩られました。参加した児童からは「練習したぶん頑張れた。」「緊張したけど皆でやれて良かった」との感想がありました。

また貸館団体の皆様による腹話術や民謡カラオケ、手話歌などのステージ発表、当センターの活動紹介、地域の福祉事業所による



お菓子や手作り小物の販売を行いました。併せて、1階日常生活訓練室では今年もボッチャ大会を行いました。8チームによる白熱した試合の結果、第1位は太白障害者福祉センターチーム、第2位にしあわせ会チーム、第3位はカサブランカチームとなりました。昼休みにはボッチャのコートを開放し、来場者された方々が自由にボッチャを楽しむ姿が見られました。

終了後のアンケート結果から、「YouTube配信が楽しみ!」「楽しい雰囲気でした。」「等しい意見をいただきました。今後地域の人々や関係機関とつながり、障害のある方々の社会参加を推進できるよう、地域に根ざした事業を展開してまいります。」

**レインボーフェスタin
若林2025を開催しました**

令和7年9月14日(日)に仙台市若林障害者福祉センターまつり「レインボーフェスタin若林2025」を開催しました。

当日は天候にも恵まれ、障害のある方々をはじめ、地域にお住まいの方々など209名の方々にご来場いただきました。ご来場の皆様には、カローリングやビンボーリング、ステンシルの体験、障害のある方々のステージ発表の他、福祉講座「ひきこもりの支援から8050問題を考える」などにご参加いただきました。

ご来場いただいた皆様の笑顔があふれ、和やかな雰囲気の中心でお祭りを終えることができました。

今回、ご来場いただきました全ての方々、並びにご協力いただきました地域の関係事業所等の皆様に心より感謝申し上げます。今後も障害の有無を問わず「人と人がつながり合える」「共に楽しみ合える」場として、このお祭りを開催してまいりたいと思います。引き続き皆様のご支援とご協力を賜りますようお願い申し上げます。



令和7年度仙台市宮城野 障害者福祉センター地域 ふれあい交流事業「元氣 まつり」を開催しました

令和7年9月7日(日)に、仙台市宮城野障害者福祉センターにて、地域交流ふれあい事業「第13回元氣まつり」を開催しました。当日は、晴天に恵まれ近隣町内会をはじめ、幸町南児童館、地域の障害者福祉施設の方々や日頃から当センターをご利用いただいている方など、約260名の皆様にご来場いただきました。

今年の開会セレモニーでは、幸南復興太鼓の皆様による迫力ある和太鼓演奏をご披露いただき、華やかなお祭りのスタートとなりました。お祭りでは、地域や当センターの貸館を利用して活動されている方々の楽器演奏やダンス披露、腹話術によるステージ発表のほか、福祉体験コーナーでは「利き手が使えない体験(豆つかみ体験)」「見えづらい体験」を通して、小さなお子様や地域の方々など障害の有無にかかわらず多くの方に体験してもらい、障害の理解や周知を図りました。また、キッズコーナーでは「ラダーゲッター・マンカラ」等の体

験を行い、小さなお子様もお祭りを楽しまれていました。

当日のセンター駐車場には模擬店が並び、地域の障害者福祉施設によるお弁当やパン、だんご、野菜、焼き菓子等の飲食販売も行われ、大勢の方で賑いました。地域の皆様のご支援ご協力のおかげで、今年もたくさんの方にセンターへ足をお運びいただき、笑顔あふれる和やかなお祭りとなりました。

今後当センターでは、障害のある方と地域の方々との交流の場づくりに取り組み、障害の有無にかかわらず誰もが暮らしやすいまちづくりに努めてまいります。



新春のつどいを開催します

当協会会員相互の親睦を図るため、来る令和8年3月7日(土)にホテルメトロポリタン仙台4階「千代」において「令和8年新春のつどい」を開催します。皆さまにお楽しみいただける催し物も企画してお待ちしております。

定員は100名、
参加費二千円(食事付)

☆情報保障・手話・要約筆記あり
詳しくは当協会事務局までお気軽にお問い合わせください。

令和8年ふれあいの旅を 開催します

令和8年6月18日(木)に行われる日本身体障害者福祉大会「せんだい大会」に併せて、令和8年6月18日(木)～20日(土)の2泊3日の行程でふれあいの旅を開催いたします。

行き先は金沢方面を予定しております。

募集人員は20名程度。詳細につきましては6ページにてご案内しております。

社会福祉法人 仙台市障害者福祉協会会員向けツアー

ふれあいの旅

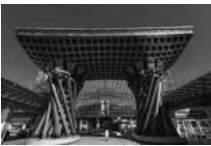

ツアーのポイント！

新幹線+リフト付き貸切バス移動で快適な移動の3日間！
金沢来たら外せない定番スポットをとことん堪能！
宿泊はホテル日航金沢に2連泊！！

月日	行 程
6/18 (木)	<p>仙合サンプラザにて実施予定</p> <p>第71回 日本身体障害者福祉大会 せんだい大会 貸切バス(リフト付き)</p> <p>9:00開始 12:30頃</p> <p>★昼食 お弁当</p> <p>仙台駅 13:31 はやぶさ18号(予定) 大宮駅 14:39 14:49 はくたか567号(予定) 金沢駅 17:18 17:30</p> <p>★夕食 ホテルにて中華料理</p> <p>ホテル(泊) 17:40</p> <p>宿泊:ホテル日航金沢</p>
6/19 (金)	<p>利用バス会社:株式会社アリーナ</p> <p>日本三名園の一つで多様な景観が魅力です！ 兼六園(成巽閣)・金沢城公園</p> <p>★昼食 郷土料理・寿司等</p> <p>レストラン アイビス</p> <p>ホテル 9:00 貸切バス(リフト付き) 9:15 11:15 13:00 (KKRホテル金沢内) 14:15</p> <p>★夕食 ホテルにてバイキング</p> <p>ホテル(泊) 17:00</p> <p>宿泊:ホテル日航金沢</p>
6/20 (土)	<p>壮麗な伽藍配置と彫刻美をご覧ください！</p> <p>★昼食 会席御膳</p> <p>ホテル 8:30 貸切バス(リフト付き) 9:45 10:45 11:30 12:15</p> <p>国宝 高岡山瑞龍寺 ますのすしミュージアム</p> <p>金沢駅 12:45 13:21 はくたか564号(予定) 大宮駅 15:27 15:45 はやぶさ29号(予定) 仙台駅 16:51</p>

※この行程は運輸機関の都合、天候、道路状況等によりスケジュールの一部が変更となる場合があります。予め、ご了承下さい。

旅行代金：お一人様 147,000 円 (旅行傷害保険500円含む)

※1日目、2日目共に宿泊は2名様1室利用(洋室)となります。シングルご希望の場合は別途追加代金(7,000円)がかかります。
ご希望の方は別途お問合せ下さい。

旅行期日：2026年6月18日(木)出発 2泊3日

募集人員：20名様(最少催行人員10名様)

食事条件：朝2回・昼3回・夕2回 添乗員：同行いたします

申込方法：①別紙申込用紙に必要事項をご記入ください。

②名鉄観光にFAXまたはご郵送ください。

③旅行の実施が確定しましたら、請求書をお送りいたします。

④ご出発の1週間前までに、最終の出発案内をお送り申し上げます。

※申込締切 2026年4月30日(木) 但し定員になり次第締め切らせていただきます。

国内旅行傷害保険について(保険料500円)

今回の旅行代金には「国内旅行傷害保険」@500円の保険(AT42タイプ)が含まれております。
保険金額は記載の通りとなります。詳しい内容はパンフレットを用意しておりますので、ご請求ください。
取消料は旅行代金から保険料相当額(500円)を差し引いた金額を基準に計算します。

入院保険金日額(円):4500円 賠償責任(万円):3000万円
携行品(万円):5万円 通院保険日額(円):3000円
救援者費用(万円):50万円 死亡後遺障害(万円):355万円
24TC-006730 2025年2月作成

事業企画/社会福祉法人 仙台市障害者福祉協会

ご旅行条件(要約)

※この書面は、旅行業法第12条の4に定める旅行取引条件説明書及び同法第12条の5に定める契約書面の一部となります。
※詳しい旅行条件を説明した書面をお送りしますので、事前にご確認の上、お申し込みください。

この旅行は、名鉄観光サービス(以下「当社」といいます)が旅行企画・実施するものであり、旅行に参加されるお客様は、当社と募集型企画旅行契約(以下「旅行契約」といいます)を締結することになります。旅行契約の内容・条件は、パンフレット、別途お渡しする旅行条件書、出発前にお渡しする確定書(最終日程表)及び当社旅行業務取扱管理者が旅行契約の締結に必要と認める、事前にご確認の上、お申し込みください。

- 申込の方法(契約の締結)
 - (1)旅行のお申込みは所定の申込書にご記入の上、申込書をお送りください。当社が契約の締結を承諾し、申込書を受領した時に契約が成立します。電話、郵便、FAX、インターネット等により予約いただいた場合は、当社が予約を承諾する旨を通知した日の翌日から起算して3日以内に申込み承諾書をお送りします。
 - (2)申込書は、(お申込み料(旅行代金)又は取消料)「予約料」の一部又は全部として取り扱います。
 - (3)団体・グループを構成する旅行客の代表者としての契約責任者から旅行申込みがあった場合、契約の締結及び解除に関する一切の代理権を契約責任者が負うものとします。

- 申込金(旅行代金)の支払い
 - (1)申込書の添付、お一人様につき以下の申込金をお支払いいただきます。
 - 30,000円未満……………5,000円以上旅行代金まで
 - 30,000円以上60,000円未満……………10,000円以上旅行代金まで
 - 60,000円以上……………20,000円以上旅行代金まで
 - (2)残金は旅行開始日の前日から起算して21日前(お申し込みの日の翌日)に当分の間は当社が指定する期日までに支払ってください。

- 旅行代金に含まれるもの
 - (1)旅行日程に明示された交通費、宿泊費、食料代、観光料金及び消費税等諸税。
 - (2)お乗組が同行するコースでは、お乗組が、団体行動中に必要な心付けを含みます。
 - (3)上記の諸費用は、お客様の都合により一部利用されなくても原則として払い戻しはいたしません。

- 取消料
 - (1)お客様はいつでも取消料をお支払いいただくことにより旅行契約を解除することができます。

解除期日	取消料(おひとり)
旅行開始日の前日より起算して20日目(日曜旅行にあっては10日目)にある日以降9日目まで	旅行代金の20%
旅行開始日の前日より起算して7日目にある日以降前々日にある日まで	旅行代金の30%
旅行開始日の前日	旅行代金の40%
旅行開始日当日	旅行代金の50%
無連絡不参加及び旅行開始後	旅行代金の100%

- 特別補償
 - お客様が募集型企画旅行参加中に急激かつ偶然な外来の事故によって身体または手荷物の上に就った一定の損害について、あらかじめ定める額の補償金及び見舞金を支払います。

- 旅程保証
 - 当社は当パンフレットに記載した契約内容のうち、当社旅行業務取扱管理者(募集型企画旅行の第29条第2項)に定める重要な変更が生じた場合は同様に定めることによる変更補償金をお支払いいたします。

- 基本日
 - この旅行代金は 2025 年 12 月 26 日現在の運賃・料金を基準としております。

個人情報の取り扱いについて……個人情報の取り扱いについては、別途お渡しする「ご旅行条件書」にてご確認ください。

●お問い合わせ・お申込みは下記まで……

名鉄観光サービス株式会社 仙台支店

TEL 022-227-3611

営業時間 9:30~17:00 (土日祝休)

〒980-0021 仙台市青葉区中央4-10-3(JMFビル)01 (6F)

総合旅行業務取扱管理者 伊藤 彰徳

旅行業務取扱管理者とは、お客様の旅行を取り扱う営業所での取引に関する責任者です。この旅行契約に際し、担当者からの説明にご不明の点があれば、ご連絡ください。旅行業務取扱管理者にお申し付けください。

お客様担当者(伊藤 彰徳) 氏名 阿部 崇亮

旅行企画・実施

名鉄観光サービス株式会社 仙台支店

〒980-0021 宮城県仙台市青葉区中央4-10-3 (JMFビル)01 (6F)

観光庁長官登録旅行業第55号 東北2025-20682

名鉄観光サービス株式会社 仙台支店

〒980-0021 宮城県仙台市青葉区中央4-10-3 (JMFビル)01 (6F)

旅行業公正取引協議会 会員

日本旅行業協会 会員

令和8年度の主な事業について

令和8年1月15日
社会福祉法人仙台市障害者福祉協会

月	日(曜日)	時 間	行事名等	備 考
4月	1日(水)	9:30～10:00	辞令交付	法人本部・事務局
	2日(木)	13:30～15:00	加入団体連絡会議	EARTH BLUE 仙台勾当台ビル8階
	12日(日)	9:00～15:30	障害者交流ゲートボール大会	シェルコム仙台
	15日(水)		仙障だより 119 号発行	
5月	15日(金)	10:00～16:00	法人監査	EARTH BLUE 仙台勾当台ビル8階
	28日(木)	10:00～11:30	第 1 回定時理事会	EARTH BLUE 仙台勾当台ビル8階
6月	4日(木)	13:30～15:00	加入団体連絡会議	EARTH BLUE 仙台勾当台ビル8階
	12日(金)	10:00～11:30	定時評議員会	EARTH BLUE 仙台勾当台ビル8階
	17日(水)～18日(木)		日本身体障害者福祉大会せんだい大会	仙台サンプラザホール
	18日(木)～20日(土)		ふれあいの旅(2泊3日)	石川県金沢市
	26日(金)		仙台市障害者レクリエーション教室(写真・スケッチ散策教室)	
7月	1日(水)		仙台市障害者による書道・写真・絵画コンテスト作品募集	受付8月5日(水)まで
	3日(金)	14:00～16:30	仙台市障害者福祉大会	EARTH BLUE 仙台勾当台ビル8階
	7日(火)	10:00～11:30	仙台市障害者レクリエーション教室(絵画教室)	EARTH BLUE 仙台勾当台ビル8階
	9日(木)～10日(金)		東北・北海道ブロック身体障害者団体連絡会	札幌市
	15日(水)		仙障だより 120 号発行	
	27日(月)	10:00～12:00	夏休み小中学生ポスター教室	EARTH BLUE 仙台勾当台ビル8階
	29日(水)	14:00～16:00	仙台市障害者レクリエーション教室(書道教室)	EARTH BLUE 仙台勾当台ビル8階
8月	1日(土)	10:00～14:00	仙台市身体障害者レクリエーション交流大会(旧 仙台市身体障害者家族ぐるみ運動会)	宮城野体育館
	6日(木)	13:30～15:00	加入団体連絡会議	EARTH BLUE 仙台勾当台ビル8階
			市内散策教室	仙台市内
9月	1日(火)	13:30～15:30	仙台市社会福祉大会	トークネットホール仙台
	17日(木)～18日(金)		政令指定都市身体障害者福祉団体連絡協議会並びに親善スポーツ大会	福岡市
	27日(日)	10:00～15:00	福祉まつり「ウエルフェア 2026」	勾当台公園／一番町四丁目買物公園
10月	8日(木)	13:30～15:00	加入団体連絡会議	EARTH BLUE 仙台勾当台ビル8階
	15日(木)		仙障だより 121 号発行	
	16日(金)	10:00～11:30	第2回定時理事会	EARTH BLUE 仙台勾当台ビル8階
	26日(月)～31日(土)		仙台市障害者国際交流事業	仙台市他
			仙障協会員日帰り旅行	
11月	6日(金)	10:00～16:00	法人中間監査	
	13日(金)		仙台市身体障害者レクリエーション教室	
			東北・北海道ブロック身体障害者相談員研修会	岩手県盛岡市
12月	6日(日)		福祉まつり「ウエルフェア 2026」障害者週間記念式典	太白区文化センター
	3日(木)	13:30～15:00	加入団体連絡会議	
	11日(金)	18:00～20:00	法人年忘れ交流会	ホテルメトロポリタン仙台(予定)
	14日(月)		法人設立記念日	
	26日(土)		仕事納め	
1月	4日(月)		仕事始め	
	15日(金)		仙障だより 122 号発行	
2月	4日(木)	13:30～15:00	加入団体連絡会議	
			政令指定都市身体障害者福祉団体連絡協議会団体長会議	静岡市
3月	6日(土)	13:00～15:00	新春のつどい	ホテルメトロポリタン仙台(予定)
	11日(木)		法人内職員合同防災訓練(福祉避難所開設訓練ほか)	
	26日(金)	10:00～11:30	第3回定時理事会	

※行事は変更になることがあります。

第71回日本身体障害者福祉大会せんだい大会が開催されます。

令和8年度は、仙台サンプラザホールにて第71回日本身体障害者福祉大会せんだい大会が開かれます。

大会では「都道府県・市町村組織などの活性化」をテーマとした意見交換会、大会式典、東北大学副学長(津波工学教授)の今村文彦氏による講演会(テーマ「地域共生社会と防災を考えるー障害当事者団体等の役割ー」)を通じて、障害者の自立と社会参加を積極的に展開、発展させ、その福祉の増進を図ることとしています。

なお、大会の参加申込みについては、仙台市障害者福祉協会より届く案内をご確認ください。みなさまのご参加をお待ちしております。

開催日 令和8年6月17日(水)～6月18日(木)

会 場 仙台サンプラザホール(仙台市宮城野区榴岡5丁目11番1号)

主 催 社会福祉法人日本身体障害者団体連合会、
東北・北海道ブロック身体障害者団体連絡会

主 管 社会福祉法人仙台市障害者福祉協会



プレゼントクイズ

【問題】

令和7年11月4日(火)に開催された令和7年度身体障害者レクリエーション教室で、砂金取り体験を行った場所は、どこでしょう？

- ①金華山 ②金蛇水神社
- ③天平ろまん館

【応募のきまり】

- ①答え ②氏名 ③住所
 - ④電話番号をハガキまたはFAXにご記入願います。
- 正解者の中から抽選で5名の方にクオカード千円分をプレゼントいたします。

【宛先】

仙台市障害者福祉協会
〒980-0011
仙台市青葉区上杉1丁目6-10
EARTHBLUE 仙台勾当台ビル5階
FAX 022-266-0292

【※切】

令和8年2月13日必着
多数のご応募お待ちしております。

